

# Reporte Diario del Observatorio de Tacubaya

Ciudad de México a 27 de Abril del 2024.

**Emisión: 10:00h**

Servicio Meteorológico Nacional, fuente oficial del Gobierno de México, emite el siguiente aviso:

| Condiciones Meteorológicas registradas el día de hoy 27/04/2024 a las 8:00 a.m. |           |                               |           |
|---------------------------------------------------------------------------------|-----------|-------------------------------|-----------|
| Temperatura ambiente                                                            | 17.6 °C   | Lluvia de las ultimas 24 hrs. | 3.1 mm    |
| Temperatura mínima                                                              | 15.4 °C   | Estado del cielo              | Despejado |
| Temperatura interperie                                                          | 14.6 °C   | Velocidad del viento          | 0.88 m/s  |
| Humedad relativa                                                                | 57%       | Dirección del viento          | NNW       |
| Presión de la estación                                                          | 774.9 hPa | Visibilidad mínima            | 2 km      |
|                                                                                 |           | Fenómenos diversos            | Humo      |

| Condiciones Meteorológicas registradas el día de ayer |                          |                                |             |
|-------------------------------------------------------|--------------------------|--------------------------------|-------------|
| Temperatura media                                     | 20.1 °C                  | Insolación                     | 4 hr 58 min |
| Temperatura máxima                                    | 27.0 °C                  | Humedad relativa diaria Media  | 58 %        |
| Temperatura mínima                                    | 14.5 °C                  | Humedad relativa diaria Máxima | 85 %        |
| Presión Media                                         | 774.7 hPa                | Humedad relativa diaria Mínima | 35 %        |
| Presión Máxima                                        | 775.7 hPa                | Precipitación (00:00 a 24:00h) | 3.1 mm      |
| Presión Mínima                                        | 772.9 hPa                | Estado del cielo               | Nublado     |
| Evaporación                                           | 6.96 mm                  | Tipo de nube predominante      | Cúmulos     |
| Velocidad del viento máximo                           | 8.85 m/s<br>(31.86 Km/h) | Dirección del viento máximo    | WSW         |

|                                         |                         |                                |    |
|-----------------------------------------|-------------------------|--------------------------------|----|
| Velocidad promedio del viento dominante | 2.55 m/s<br>( 9.2 Km/h) | Dirección del viento dominante | SW |
|-----------------------------------------|-------------------------|--------------------------------|----|

| <b>Efemérides de un Día como Hoy</b> |                 | <b>Extremas históricas</b> |                                   |
|--------------------------------------|-----------------|----------------------------|-----------------------------------|
| Temperatura máxima                   | 33.0 °C en 1988 | Temperatura máxima         | 34.2 °C el 15 de abril de 2024    |
| Temperatura mínima                   | 6.5 °C en 1927  | Temperatura mínima         | - 4.4 °C el 13 de febrero de 1960 |
| Lluvia máxima                        | 5.9 mm en 1887  | Lluvia máxima 24 h         | 80.6 mm el 4 de julio de 1950     |

| <b>Condiciones Medias (Normales Climatológicas 1991-2020) para el Mes de Abril</b> |              |                              |                             |
|------------------------------------------------------------------------------------|--------------|------------------------------|-----------------------------|
| Temperatura media                                                                  | 19.4 °C      | Precipitación media          | 24.7 mm                     |
| Temperatura máxima promedio                                                        | 27.4 °C      | Precipitación máxima mensual | 62.3 mm                     |
| Temperatura máxima extrema                                                         | 33.7 °C      | Lluvia máxima diaria         | 39.1 el 16 de Abril de 1964 |
| Temperatura mínima promedio                                                        | 13.1 °C      | Presión media                | 774.7 hPa                   |
| Temperatura mínima extrema                                                         | 7.0 °C       | Viento dominante             | 4.1 m/s del WSW             |
| Insolación media                                                                   | 246 h 01 min | Humedad relativa             | 48 %                        |

Temperatura horaria para los días viernes 26 y sábado 27 de abril de 2024

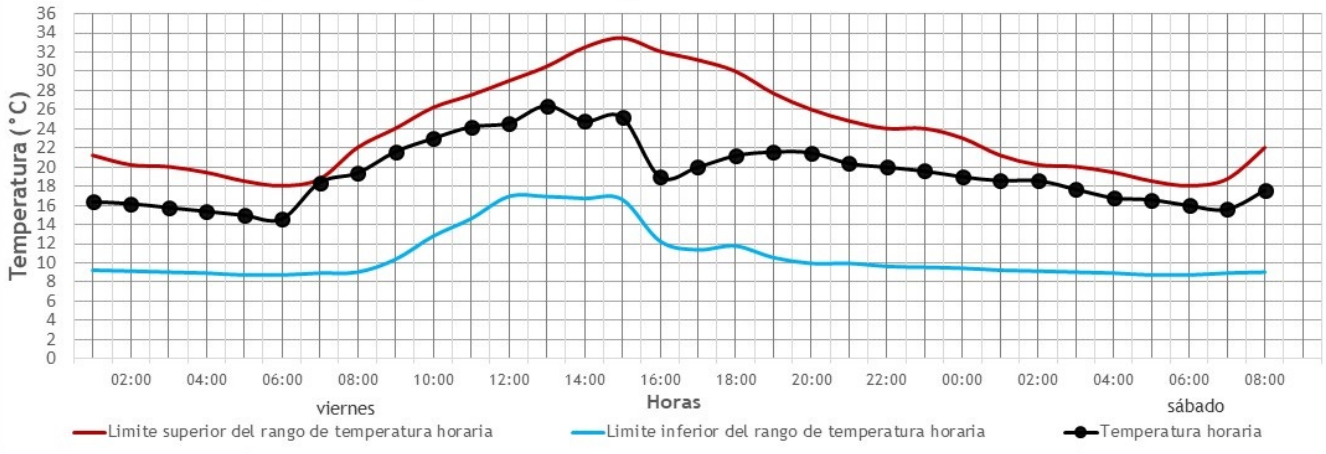

Rosa de los vientos  
Observatorio Meteorológico Central  
del día viernes 26 de abril de 2024  
Datos cada 15 min.

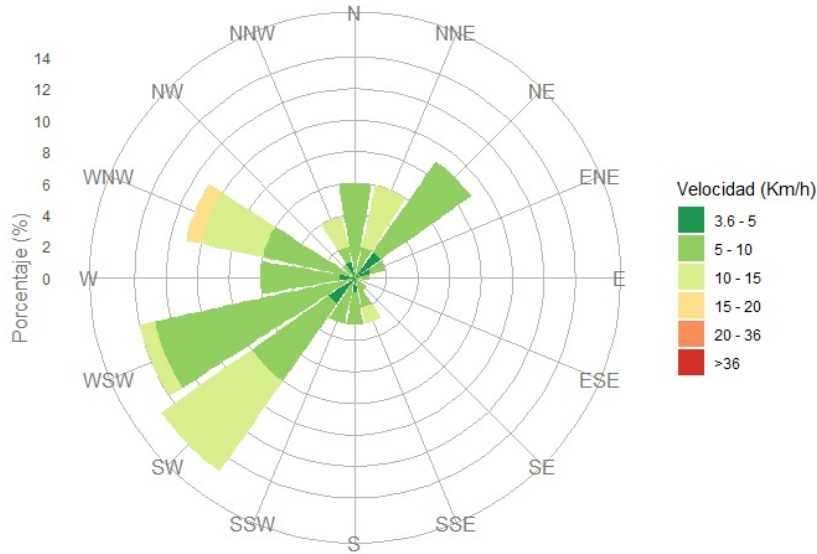

Calma: 2.75 HRS. (De 0 a 3.6 Km/h)  
 Dirección del viento dominante: SW.  
 Velocidad prom. del viento dominante: 9.2 KM/H

**Datos del observatorio**

| Latitud       | Longitud      | Altitud     |
|---------------|---------------|-------------|
| 19° 24' 13" N | 99° 11' 46" W | 2308.6 msnm |

**Datos históricos del observatorio de Tacubaya.**

Ventanilla Única

e-mail: [ventanillaunica.smn@conagua.gob.mx](mailto:ventanillaunica.smn@conagua.gob.mx)

